Sauvegarder l'activation de Windows avec Advanced Tokens Manager

A chaque fois que vous formatez et réinstallez Windows, vous devez ensuite le réactiver auprès de Microsoft. Or parfois, la réactivation automatique ne fonctionne pas et vous êtes obligé de passer par la réactivation téléphonique qui peut être fastidieuse. Voici comment sauvegarder votre activation de Windows et la restaurer après l'installation de Windows.

Le logiciel gratuit **Advanced Tokens Manager** va vous permettre de sauvegarder sur n'importe quel support, une clé USB, un CD, un disque dur externe etc. toutes les informations que le système utilise pour valider votre copie de Windows.

Advanced Tokens Manager

http://www.01net.com/telecharger/windows/Utilitaire/sauvegarde/fiches/115158.html

L'archive de Advanced Tokens Manager est au format zip. Pour la décompresser, vous pouvez le faire directement à partir de Windows via un clic droit sur l'archive et « Extraire tout » mais il est plus pratique d'utiliser un décompresseur dédié tels WinZip ou WinRAR (Paaynts) ou 7-Zip (gratuit).

7-Zip
http://www.01net.com/telecharger/windows/Utilitaire/compression_et_decompression/fiches/4035.html

Cliquez ensuite sur le fichier Advanced_Tokens_Manager.7z avec le bouton droit de la souris et cliquez sur **7-Zip « Extraire ici »**..

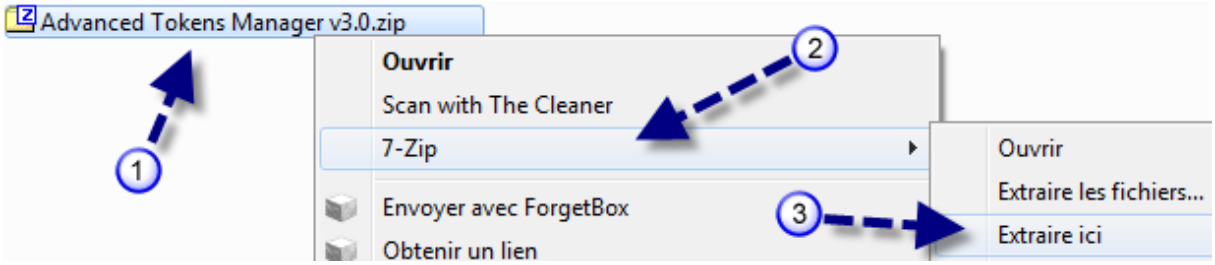

Un nouveau dossier **Advanced Tokens Manager** fait son apparition. Ouvrez-le.

Sauvegarder son activation

Votre Windows étant activé, vous allez pouvoir sauvegarder l'activation pour la mettre en lieu sûr. Vous pourrez ainsi la restaurer en cas de problème avec Windows.

Exécutez Advanced Tokens Manager en double cliquant sur le fichier **Advanced Tokens Manager vx.x.exe** du dossier **Advanced Tokens Manager**.

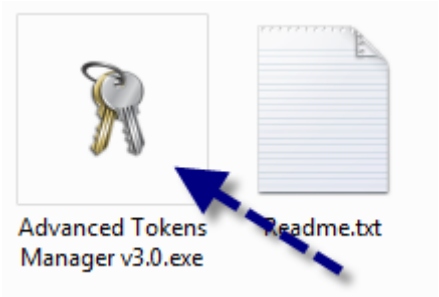

Confirmez le lancement de l'application en cliquant sur **Oui** si Windows le demande.

Cliquez sur le bouton **Backup Activation**.

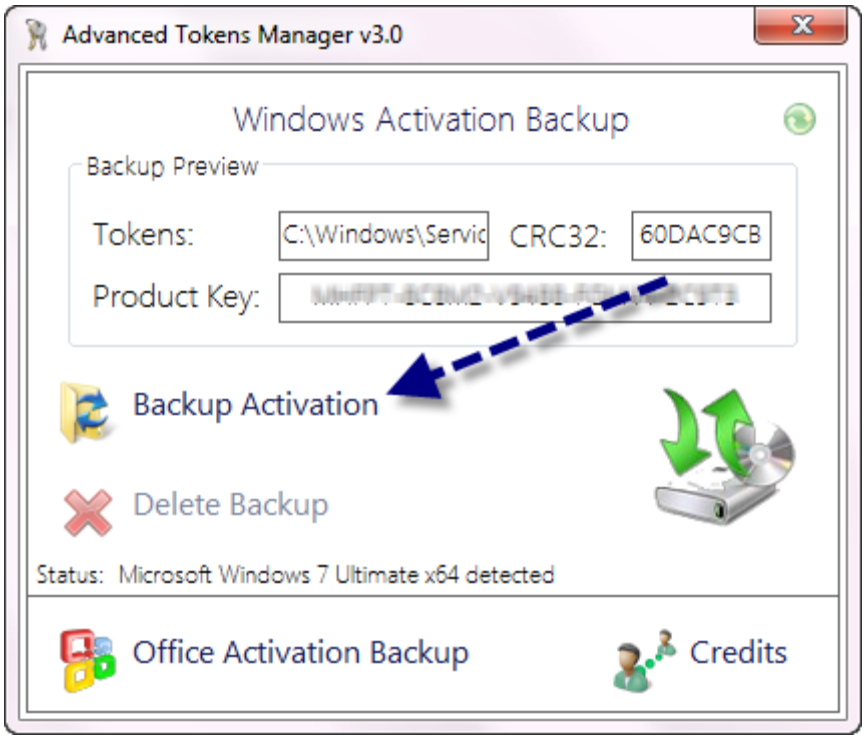

La sauvegarde est alors terminée avec le message **Backup is ready to be restored.**

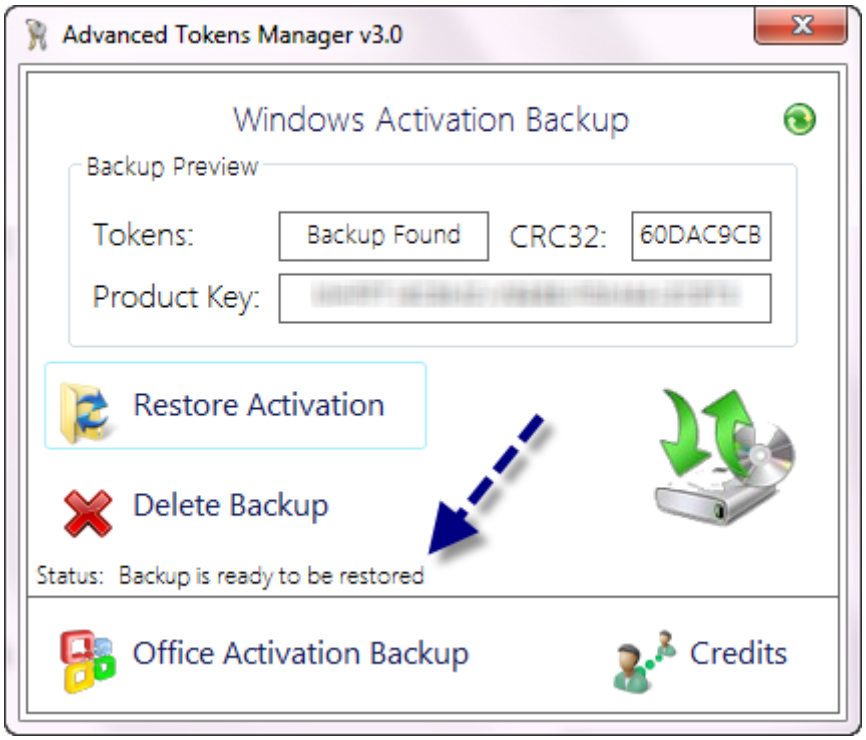

Un nouveau dossier contenant la sauvegarde de l'activation s'est créé dans le dossier où se trouve l'application. Mettez tout cela à l'abri.

Lors d'une future réinstallation de Windows, cette sauvegarde vous permettra de restaurer l'activation.

Vous pourrez faire la même chose pour sauvegarder l'activation de Office 2010 en cliquant en bas sur **Office Activation Backup**.

Restaurer l'activation

Vous avez réinstallez Windows qui n'est alors pas encore activé.

Ouvrez votre **Advanced Tokens Manager**. Le dossier de votre sauvegarde d'activation Windows doit se trouver à côté. La sauvegarde est détectée, la restauration est possible. Cliquez sur « Restore Activation ».

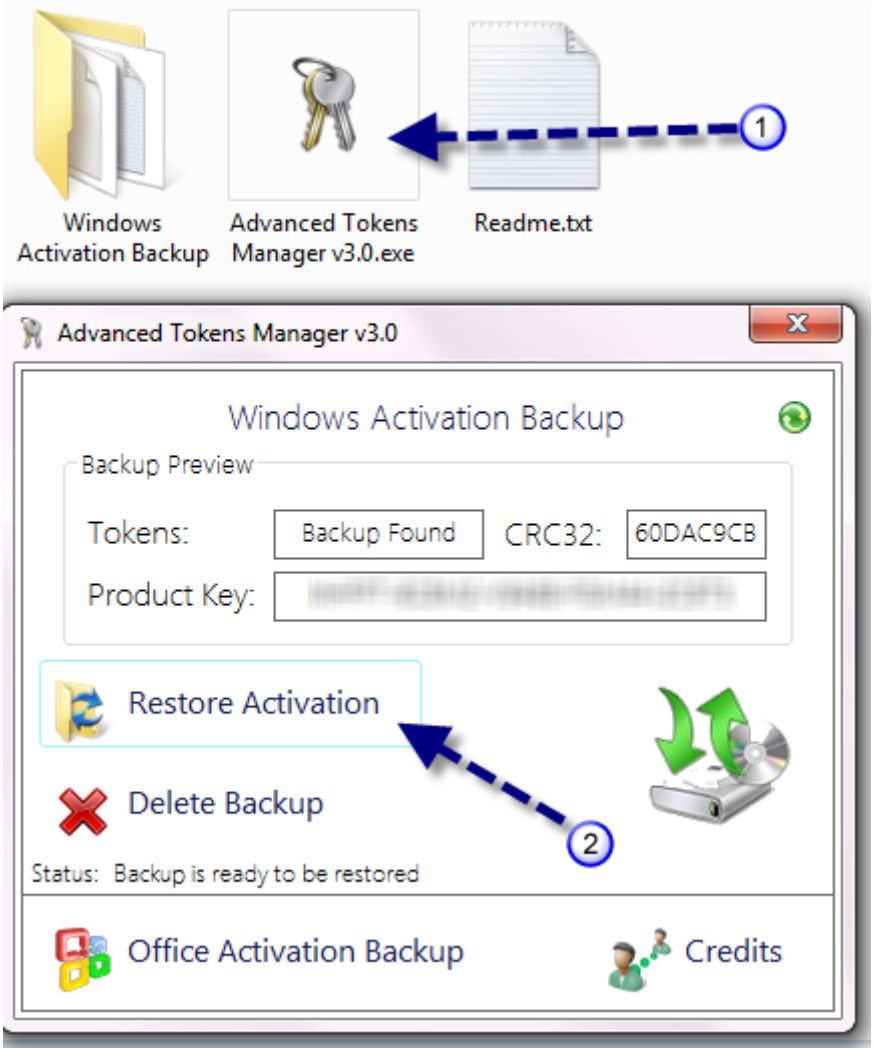

Cliquez sur « OUI » pour lancer la restauration.

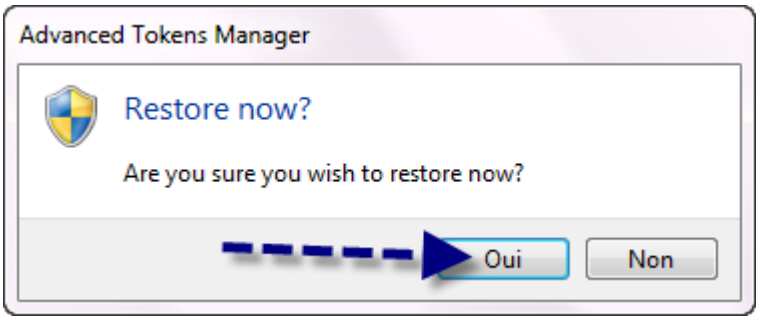

Cliquez sur « OK » lorsque la restauration est terminée. Votre Windows est dorénavant activé.